

SEZIONE DD

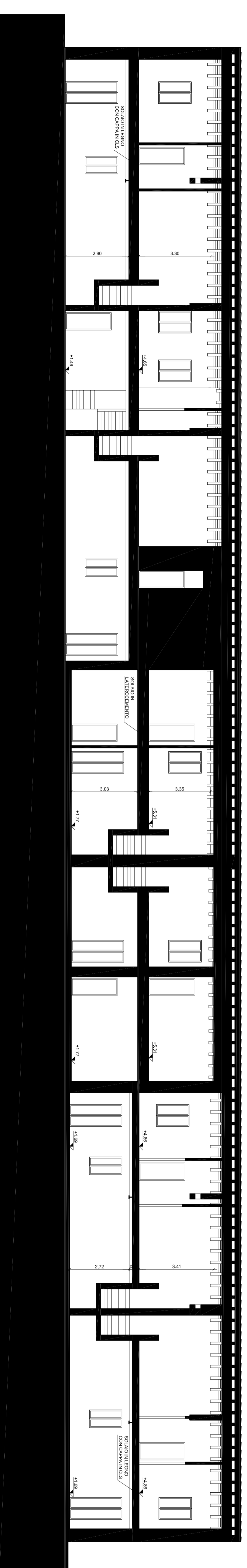

SEZIONE HH

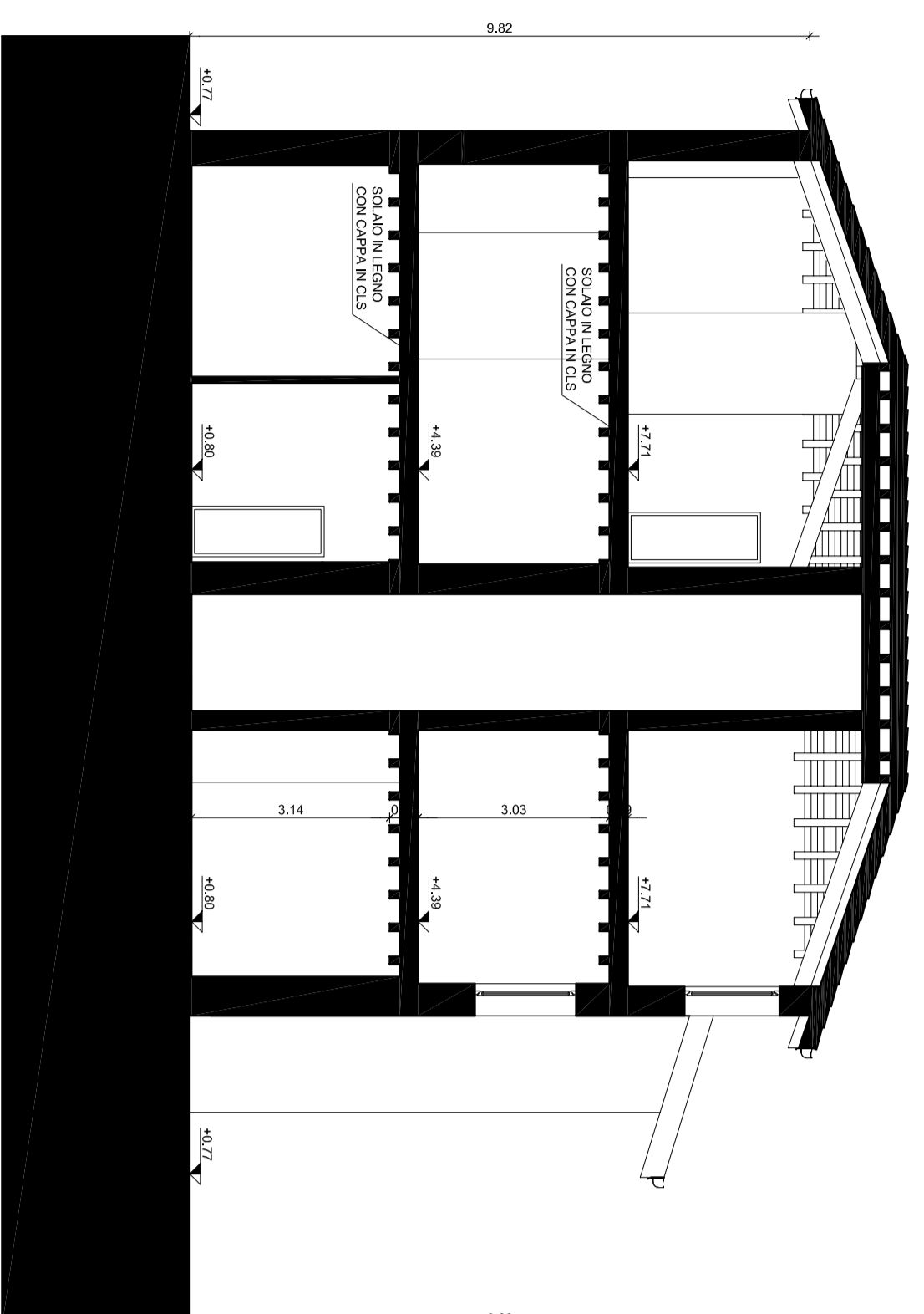

SEZIONE AA

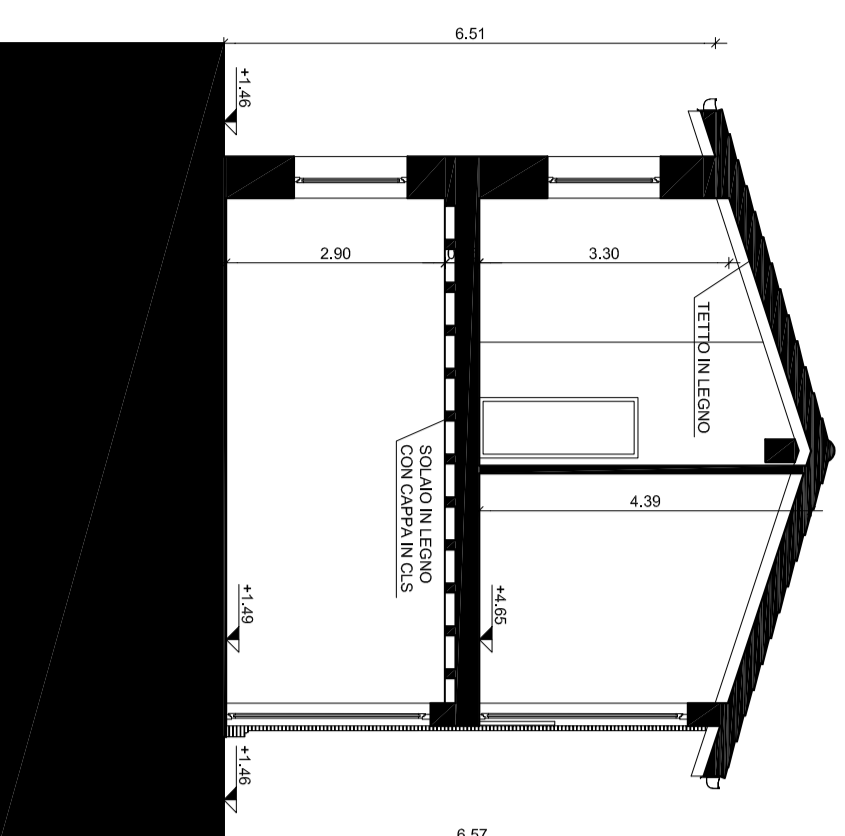

SEZIONE EE

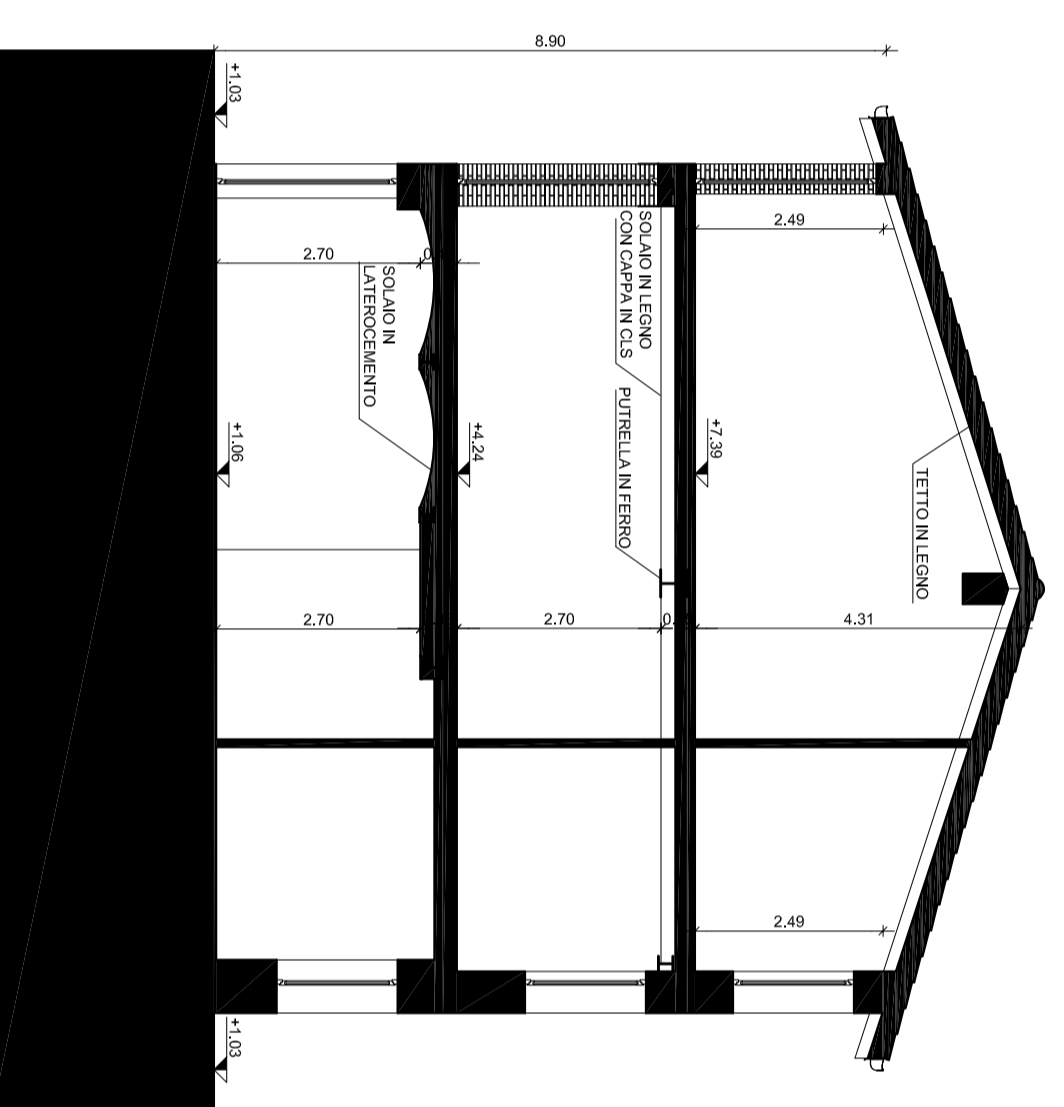

SEZIONE BB

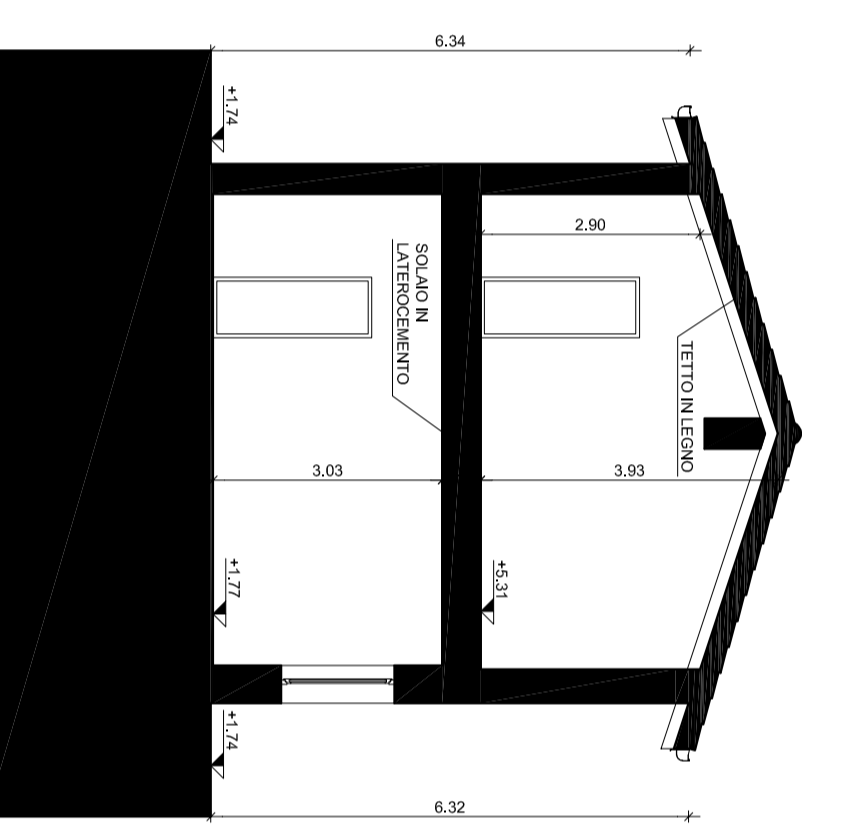

SEZIONE FF

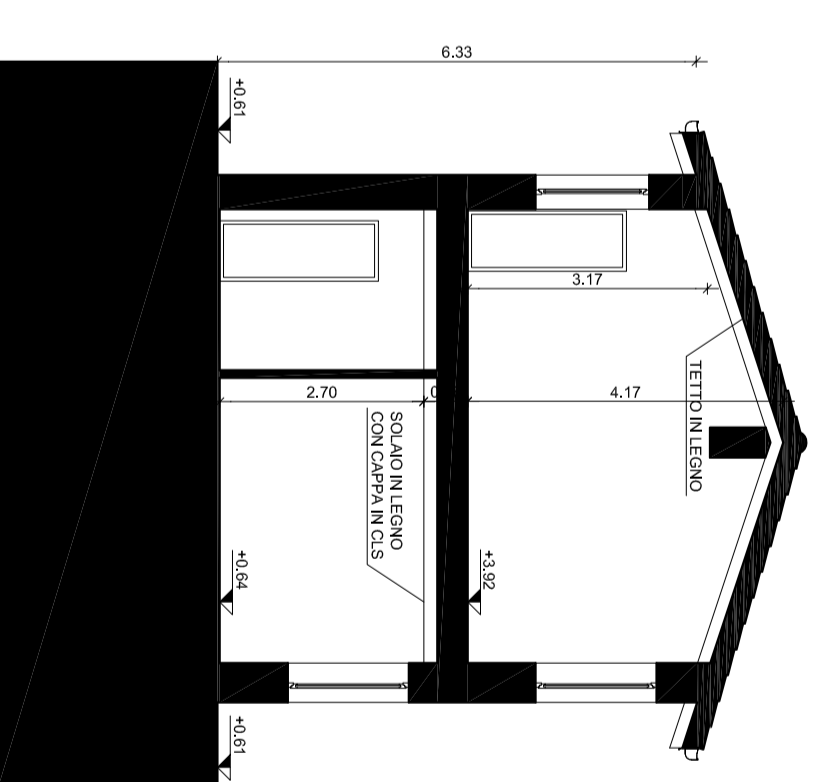

SEZIONE CC

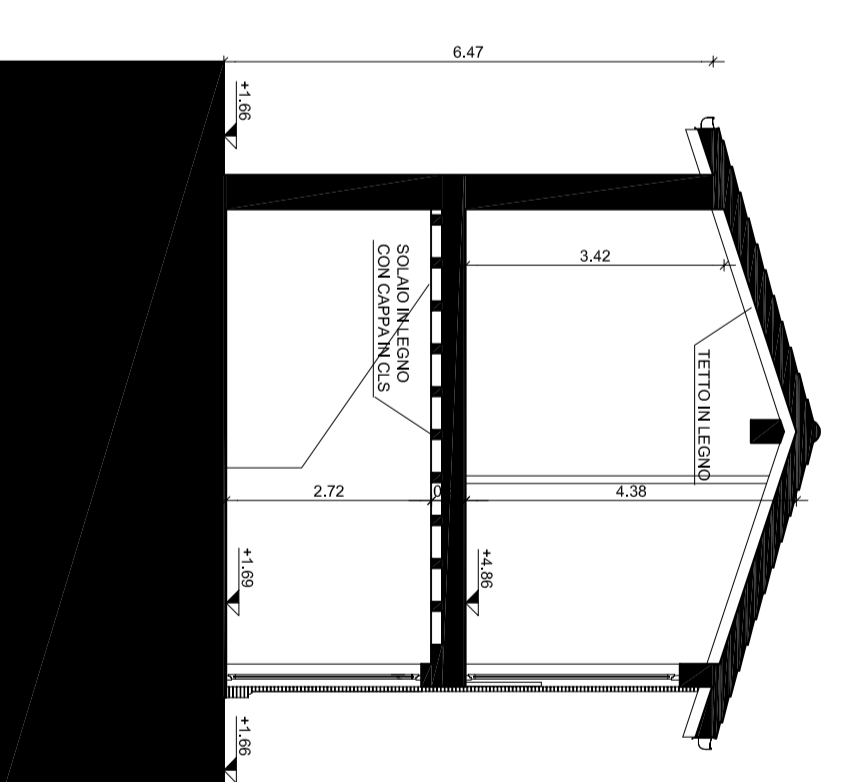

SEZIONE GG

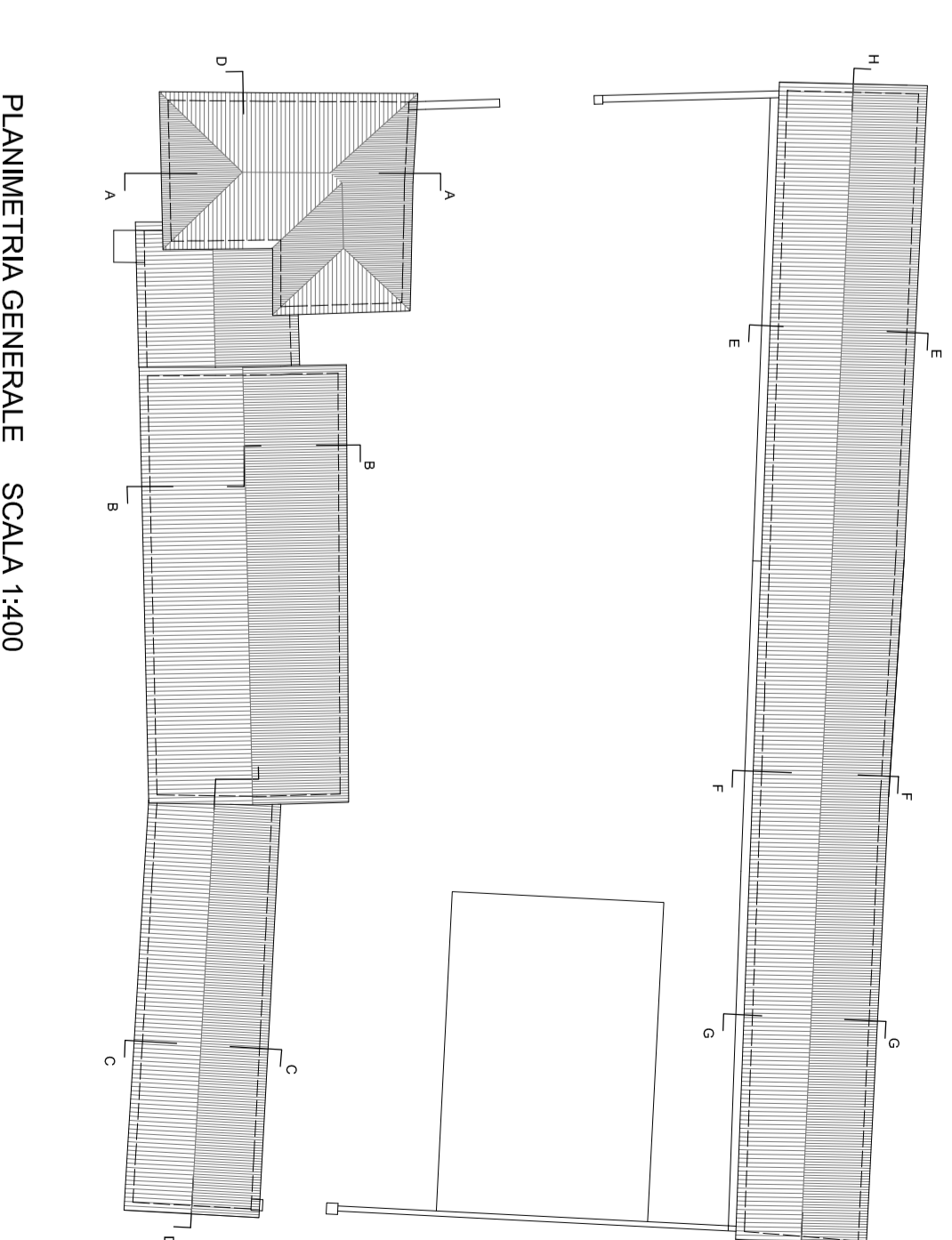

PLANIMETRIA GENERALE SCALA 1:400

Prodotto:
 COMUNE DI SOVERATO
 PROVINCIA DI BIRESCIA

INQUADRO AL MANO DI RIFERIMENTO CONVE
 "LE POLIETTE" P.E. n° 000097 ADOTTATO CON D.C.C.
 n° 40 DEL 27/03/08. S.M.A. IN LOCALITÀ SIVIGLIO

Completato:
 SQUADRA SECCIA IN N.A.L.
 25/07/2010 (Decorazioni del Gola, BS)

Progetto architetturale:
 MAURIZIO ZAGLIO ARCHITETTO
 Via Sassi Rivaroli n° 3 - 20139 Milano (Italia)
 Telefono e fax: +39 02 504711552

collaboratore:
 UMBERTO TOLELLI ARCHITETTO
 Via S. Gerardo n° 10 - 20139 Milano (Italia)
 Tel. +39 02 55282004

Progetto struttura:
 STATO APPROVATO



STATO APPROVATO

Data di approvazione:
 NOVEMBRE 2010
 1:100
 Scala:
 18 M