

Comune di SOLFERINO

Provincia di Mantova

Progetto di

OPERE DI COMPLETAMENTO E AMPLIAMENTO PER ATTIVITA' TURISTICO RICETTIVA ATR7

**NCUET Fg. 7 Mapp.259-260
Strada Provinciale 12**

Proprietario: Sig. Galeazzi Paolo

Progettista: Arch.Luigi Botturi

[02] Soggetti Coinvolti

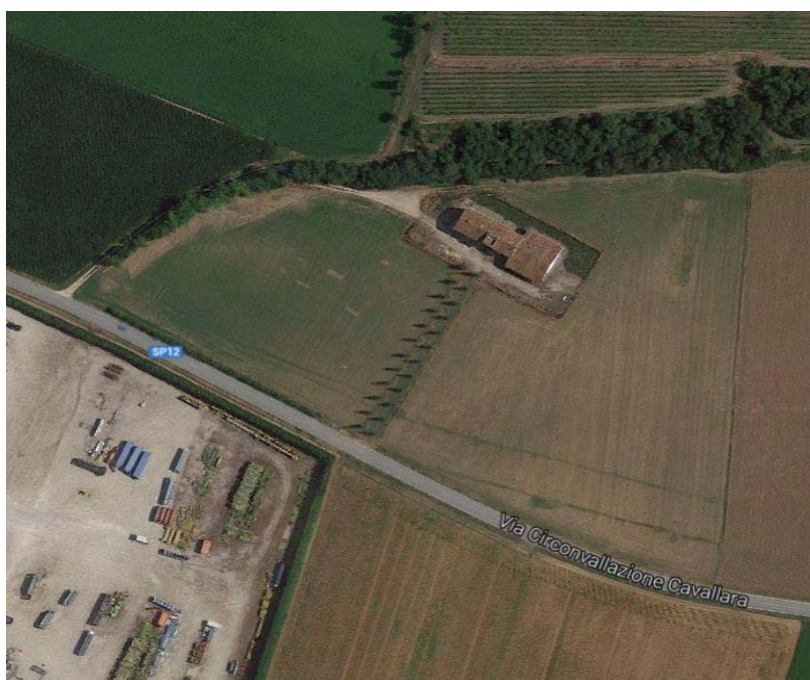

OGGETTO D'INTERVENTO

in seguito all'approvazione dell'osservazione al PGT che prevede la possibilità di ampliare gli esistenti 850mq fino a 1700 mq complessivi, si è provveduto alla progettazione in ampliamento dell'insediamento agricolo per la creazione di un'attività turistico ricettiva. (Autorizzazione Paesaggistica 53/2016 del 14.02.2017)

DESTINAZIONE D'USO:

Turistico ricettiva

COMMITTENTE:

Paolo Galeazzi

nato a Desenzano del Garda il 16-03-1982 e residente a Carpenedolo in via Pozzi n.25
c.f. GLZPLA82C16D284F in qualità di Proprietario.

UBICAZIONE DELL'INTERVENTO:

Strada Provinciale 12, Fg7 mapp 259-260

SOGGETTI COINVOLTI

1. **TITOLARE** – non vi è più di un titolare.

2. TECNICI INCARICATI

Progettista delle opere architettoniche – incaricato anche come direttore lavori

Cognome e Nome BOTTURI LUIGI codice fiscale
|_B_|_T_|_T_|_L_|_G_|_U_|_8_|_1_|_T_|_0_|_1_|_M_|_1_|_2_|_5_|_K_|
nato a VOLTA MANTOVANA prov. |_M_|_N_| stato ITALIA
nato il |_0_|_1_|_1_|_2_|_1_|_9_|_8_|_1_|
residente in VOLTA MANTOVANA prov. |_M_|_N_| stato ITALIA
indirizzo VIA A. MORO n. 5 C.A.P. |_4_|_6_|_0_|_4_|_9_| con
studio in CASTIGLIONE DELLE STIVIERE prov. |_M_|_N_| stato ITALIA
indirizzo VIA CESARE BATTISTI n. 31 C.A.P.
|_4_|_6_|_0_|_4_|_3_| Iscritto all'ordine/collegio ARCHITETTI di MANTOVA al n.
|_|_|_7_|_5_|_0_|
Telefono _____ fax. _____ cell. _____
posta elettronica certificata LUIGI.BOTTURI@POSTECERT.IT

Geologo

Cognome e Nome DONAERA GIULIANO
codice fiscale |_D_|_N_|_R_|_G_|_L_|_N_|_7_|_0_|_P_|_0_|_7_|_E_|_8_|_9_|_7_|_H_|
nato a MANTOVA prov. |_M_|_N_| stato ITALIA nato il
|_0_|_7_|_0_|_9_|_1_|_9_|_7_|_0_|
residente in CASTIGLIONE DELLE STIVIERE prov. |_M_|_N_| stato
ITALIA indirizzo VIA PREDE n. 16 C.A.P.
|_4_|_6_|_0_|_4_|_3_| Iscritto all'ordine/collegio GEOLOGI Regionei LOMBARDIA al n.
|_1_|_1_|_5_|_0_|
Telefono _____ fax. _____ cell. _____
posta elettronica certificata gdonaera@epap.sicurezza postale.it

Tecnico competente in acustica

Cognome e Nome ROVAGLIA MASSIMO
codice fiscale |_R_|_V_|_G_|_M_|_S_|_M_|_8_|_1_|_L_|_2_|_5_|_L_|_9_|_4_|_9_|_U_|
nato a VILLAFRANCA DI VERONA prov. |_V_|_R_| stato ITALIA nato
il |_2_|_5_|_0_|_7_|_1_|_9_|_8_|_1_|
residente in Povegliano Veronese prov. |_V_|_R_| stato ITALIA
indirizzo Via Garibaldi n. 64 C.A.P. |_3_|_7_|_0_|_6_|_4_| Telefono 340 5029503
posta elettronica arch_max@hotmail.it

IMPRESA ESECUTRICE, PROGETTISTA DELLE OPERE STRUTTURALI E DIRETTORE DEI LAVORI DELLE OPERE STRUTTURALI VERRANNO NOMINATI PRIMA DEL RILASCIO DEL PDC.